Fontanna Petkit Pet Drinking Fountain

V0.0

SKRÓCONA INSTRUKCJA OBSŁUGI

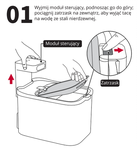
Proszę wyjąć wszystkie akcesoria z wnętrza urządzenia.

Zeskanuj kod QR, aby obejrzeć film przedstawiający montaż filtra

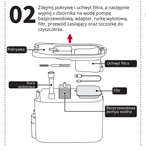
Zeskanuj kod QR, aby obejrzeć film o czyszczeniu i konserwacji

*** Przed użyciem należy uważnie przeczytać instrukcję obsługi i wyjąć wszystkie elementy wyposażenia ze zbiornika na wodę, a następnie wypłukać zbiornik, pokrywę, rurkę wylotową, tacę ze stali nierdzewnej, pompę bezprzewodową oraz uchwyt filtra.**

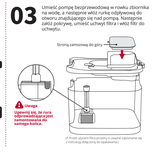
01 Wyjmij moduł sterujący, podnosząc go do góry; pociągnij zatrzask na zewnątrz, aby wyjąć tacę na wodę ze stali nierdzewnej.



02 Zdejmij pokrywę i uchwyt filtra, a następnie wyjmij z zbiornika na wodę pompę bezprzewodową. Zdejmij wkład z uchwytu filtra, przewlecz zaczepy oraz szczotkę do czyszczenia



03 Umieść pompę bezprzewodową w rowku zbiornika na wodę, a następnie wlóż rurkę odpływową do otworu znajdującego się nad pompą. Następnie załóż pokrywę, umieść uchwyt filtra z wkładem filtr do uchwytu.



(* Proszę pamiętać, że pompa jest wyposażona w zabezpieczenie przed suchobiegiem i w momencie włączenia się zgłosi komunikat o braku wody.)

04 Nalej wodę do zbiornika do poziomu linii MAX.



05 Umieść punkt A tacy na wodę pod wylotem, a następnie pociągnij zatrzask na zewnątrz, aby zablokować drugą stronę tacy.



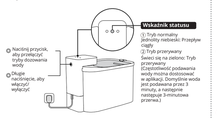
06 Odkręć silikonową zatyczkę na spodzie modułu sterującego i włóż przewód zasilający. Wsuń moduł sterujący pionowo i podłącz go do gniazdka zasilającego.



Sposób użycia 1

Podłącz do zasilania

Naciśnij przycisk z tyłu modułu sterującego, aby przełączać tryby dozowania wody.



(1) Tryb normalny (stabilny natężeń): Przepływ ciągły.

(2) Tryb przerywany: Świeci się na zielono: Tryb przerywany (Częstotliwość podawania wody można zmienić w aplikacji. Domyślnie woda jest podawana przez 3 minuty, a następnie następuje 3-minutowa przerwa.)

Sposób użycia 2

Odłącz od zasilania (zasilanie z wbudowanego akumulatora)

Odłącz od zasilania, aby go naładować. Po całkowitym naładowaniu odłącz przewód zasilający i włóż moduł sterujący z powrotem do bezprzewodowej stacji bazowej. Urządzenie automatycznie przełączy się na zasilanie bateryjne.



Zeskanuj kod QR, aby pobrać aplikację PETKIT i użyć skanuj do dostępnych funkcji po jej połączeniu z urządzeniem.

W trybie pracy na baterię wskaźnik stanu świeci się na zielono przez 15 sekund, a następnie gaśnie. Domyślnym ustawieniem w trybie pracy na baterię jest przerwa 3-minutowa po pracy przez 3 minut co godzinę. Częstotliwość podawania wody można zmienić w aplikacji.

UPROSZCZONA DEKLARACJA ZGODNOŚCI UE

JUNDE TECHNOLOGY HK LIMITED niniejszym oświadcza, że typ urządzenia radiowego Fontanna Petkit Pet Drinking Fountain jest zgodny z dyrektywą 2014/53/UE. Pełny tekst deklaracji zgodności UE jest dostępny pod następującym adresem internetowym:https://files.innpro.pl/petkit

Adres producenta:HING YIP STREET KWUN TONG KL 1006 10/F PO / YIP BUILDING 23 41468 Hong Kong Hong Kong

Częstotliwość radiowa:2400MHz-2483,5MHz
Maksymalna moc częstotliwości radiowej:<20dBm

Dane dotyczące baterii:
Typ:Przenośne akumulatory litowo-polimerowe (Li-Po)
Waga netto: 0,076 kg
Pojemność: 5000mAh
Przekroczono dopuszczalną zawartość kadmu (0,002%) lub ołowiu (0,004%): nie
Nr seryjny baterii:955565

Producent
JUNDE TECHNOLOGY HK LIMITED
HING YIP STREET KWUN TONG KL 1006 10/F PO / YIP BUILDING 23 41468 Hong Kong Hong Kong
support@petkit.com

Podmiot odpowiedzialny
Apex CE Specialists GmbH
Habichtweg 1 / /
41468 Neuss
Niemcy
info@apex-ce.com

Ochrona środowiska

Zużyty sprzęt elektroniczny oznakowany zgodnie z dyrektywą Unii Europejskiej, nie może być umieszczany łącznie z innymi odpadami komunalnymi. Podlega on selektywnej zbiórce i recyklingowi w wyznaczonych punktach. Zapewniając jego prawidłowe usuwanie, zapobiegasz potencjalnym, negatywnym konsekwencjom dla środowiska naturalnego i zdrowia ludzkiego. System zbierania zużytego sprzętu zgodny jest z lokalnie obowiązującymi przepisami ochrony środowiska dotyczącymi usuwania odpadów. Szczegółowe informacje na ten temat można uzyskać w urzędzie miejskim, zakładzie oczyszczania lub sklepie, w którym produkt został zakupiony.
Produkt spełnia wymagania dyrektyw tzw. Nowego Podejścia Unii Europejskiej (UE), dotyczących zagadnień związanych z bezpieczeństwem użytkowania, ochroną zdrowia i ochroną środowiska, określających zagrożenia, które powinny zostać wykryte i wyeliminowane.

Niniejszy dokument jest tłumaczeniem oryginalnej instrukcji obsługi, stworzonej przez producenta.

Szczegółowe informacje o warunkach gwarancji dystrybutora / producenta dostępne na stronie internetowej https://serwis.innpro.pl/gwarancja

Produkt należy regularnie konserwować (czyścić) we własnym zakresie lub przez wyspecjalizowane punkty serwisowe na koszt i w zakresie użytkownika. W przypadku braku informacji o koniecznych akcjach konserwacyjnych cyklicznych lub serwisowych w instrukcji obsługi, należy regularnie, minimum raz na tydzień oceniać odmienność stanu fizycznego produktu od fizycznie nowego produktu. W przypadku wykrycia lub stwierdzenia jakiejkolwiek odmienności należy pilnie podjąć kroki konserwacyjne (czyszczenie) lub serwisowe. Brak poprawnej konserwacji (czyszczenia) i reakcji w chwili wykrycia stanu odmienności może doprowadzić do trwałego uszkodzenia produktu. Gwarant nie ponosi odpowiedzialności za uszkodzenia wynikające z zaniedbania.

Importer:

INNPRO Robert Błędowski sp. z o.o.
ul. Rudzka 65c
44-200 Rybnik, Polska
tel. +48 533 234 303
hurt@innpro.pl
www.innpro.pl

Środki bezpieczeństwa

Przed przystąpieniem do ładowania sprawdź czy styki urządzenia są czyste.
Nigdy nie pozostawiaj urządzenia podczas użytkowania i ładowania bez nadzoru.
Zadbaj o to, aby w sytuacji awaryjnej móc szybko odłączyć urządzenie od źródła zasilania.
Nigdy nie wystawiaj urządzenia na działanie wysokiej temperatury.
Ładuj urządzenie w miejscu suchym i dobrze wentylowanym z dala od materiałów łatwopalnych, zachowaj wolną przestrzeń min 1m od innych obiektów.
Nigdy nie zakrywaj urządzenia podczas ładowania.
Nigdy nie używaj zasilacza, stacji ładowania, kabli itp bez rekomendacji i atestu producenta.
Zadbaj o swoje mienie, urządzenie wyposażone jest w ogniwa które są trudne do ugaszenia, wyposaż się w plachtę gaśniczą.

Akumulator LI-ION
Urządzenie wyposażone jest w akumulator LI ION (litowo-jonowy), który z uwagi na swoją fizyczną i chemiczną budowę starzeje się z biegiem czasu i użytkowania. Producent określa maksymalny czas pracy urządzenia w warunkach laboratoryjnych, gdzie występują optymalne warunki pracy dla urządzenia, a sam akumulator jest nowy i w pełni naładowany. Czas pracy w rzeczywistości może się różnić od deklarowanego w ofercie i nie jest to wada urządzenia a cecha produktu. Aby zachować maksymalną żywotność akumulatora, nie zaleca się go rozładowywać do poziomu poniżej 3,18V lub 15% ogólnej pojemności. Niższe wartości, jak np. 2,5V dla ogniwa uszkadzają je trwale i nie jest to objęte gwarancją. W przypadku zaniechania używania akumulatora lub całego urządzenia przez czas dłuższy niż jeden miesiąc należy akumulator naładować do 50% i sprawdzać cyklicznie co dwa miesiące poziom jego naładowania. Przechowuj akumulator i urządzenie w miejscu suchym, z dala od słońca i ujemnych temperatur.

Akumulator LI-PO
Urządzenie wyposażone jest w akumulator LI PO (litowo-polimerowy), który z uwagi na swoją fizyczną i chemiczną budowę starzeje się z biegiem czasu i użytkowania. Producent określa maksymalny czas pracy urządzenia w warunkach laboratoryjnych, gdzie występują optymalne warunki pracy dla urządzenia, a sam akumulator jest nowy i w pełni naładowany. Czas pracy w rzeczywistości może się różnić od deklarowanego w ofercie i nie jest to wada urządzenia a cecha produktu. Aby zachować maksymalną żywotność akumulatora, nie zaleca się go rozładowywać do poziomu poniżej 3,5V lub 5% ogólnej pojemności. Niższe wartości, jak np 3,2V dla ogniwa uszkadzają je trwale i nie jest to objęte gwarancją. W przypadku zaniechania używania akumulatora lub całego urządzenia przez czas dłuższy niż jeden miesiąc należy akumulator naładować do 50% i sprawdzać cyklicznie co dwa miesiące poziom jego naładowania. Przechowuj akumulator i urządzenie w miejscu suchym, z dala od słońca i ujemnych temperatur.